UNA EXTRAÑA CONFESIÓN

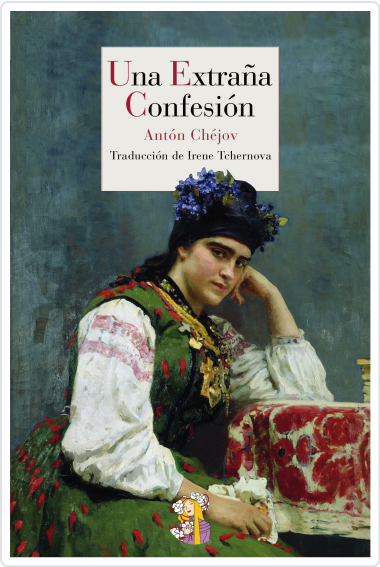

CHÉJOV, ANTÓN

SYNOPSIS

Un juez que en su juventud estuvo destinado en una remota provincia rusa entrega a un editor una novela sobre un crimen pasional, narrada en primera persona. En el libro se descubre la identidad del asesino, pero al editor no le encajan las piezas. Poco a poco, mediante el análisis del texto, va averiguando por él mismo que el crimen sigue impune, que la persona que acabó siendo condenada es inocente y que los hechos no ocurrieron tal y como los cuenta el autor del relato. Llevada al cine en 1944 por Douglas Sirk, con George Sanders y Linda Darnell como protagonistas, Una extraña confesión es la primera novela larga publicada por Antón Chéjov y la única policíaca que escribió el gran autor ruso. Un paseo por el amor y la muerte, ambientado en la Rusia rural, que mantiene la intriga hasta la última página...

Editorial	REINO DE CORDELIA S.L.
Subject	Clásicos policíacos
Collection	Literatura de Cordelia
EAN	9788415973003
Status	Disponible
Binding	Bolsillo tapa blanda
Pages	286
Size	2000x1300x19 mm.
Weight	400
Price (Tax inc.)	17,95€

Related Titles

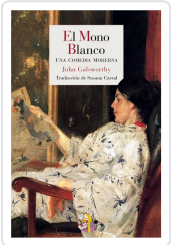

EL MONO BLANCO
GALSWORTHY, JOHN

BASILISA LA BELLA Y OTROS CUENTOS POPULARES RUSOS
AFANÁSIEV, ALEKSANDR NIKOLÁYEVICH

LA CASA DE LÚCULO
CAMBA [ANDREU], JULIO