COLOQUIO DE LAS DAMAS

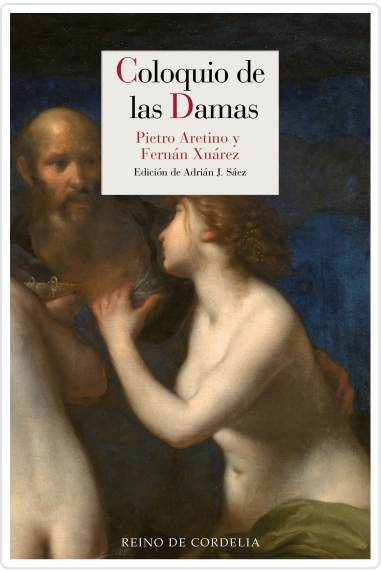

ARETINO, PIETRO

SYNOPSIS

Única traducción española llevada a cabo por un contemporáneo del poeta y escritor italiano Pietro?Aretino, el "Coloquio de las damas" (1547) fue realizada por Fernán Xuárez. En detalle, se trata de una versión parcial de la tercera jornada del Razonamiento (Ragionamento) de Aretino, dedicado a la vida de las prostitutas, todo un análisis de los burdeles del Renacimiento, que Xuárez adapta según criterios de españolización y moralización, para lo que recorta y retoca especialmente los elementos sacrílegos y eróticos. Es, así, un libro nuevo que ofrece un entretenimiento controlado. Este es el Aretino español, algo así como el tinto de verano, es decir, el vino tinto bendecido con agua o gaseosa....

Editorial	REINO DE CORDELIA S.L.
Subject	FICCIÓN ERÓTICA
Collection	Literatura de Cordelia
EAN	9788418141720
Status	Normal
Binding	Bolsillo tapa blanda
Pages	184
Size	200x130x14 mm.
Weight	150
Price (Tax inc.)	12,95€

Related Titles



EL CORAZÓN DE LAS TINIEBLAS
CONRAD, JOSEPH



BELASCOARÁN SHAYNE, DETECTIVE II
TAIBO II, PACO IGNACIO



CAFÉ GIJÓN
ESTEBAN, JOSÉ



CANTAR DE VALTARIO
ANÓNIMO