

# LA MADERA Y SU ANATOMÍA: ANOMALÍAS Y DEFECTOS

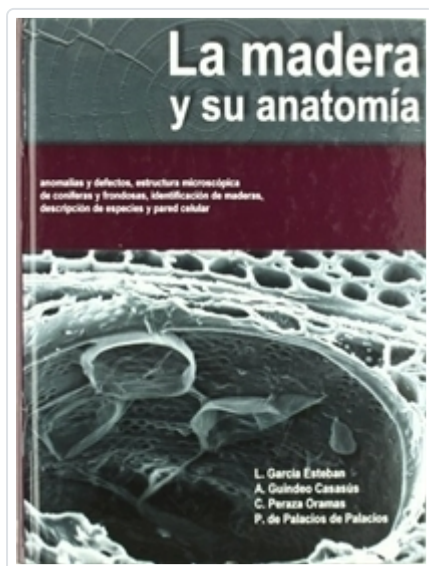

**GARCÍA ESTEBAN, L.; GUINDEO CASASUS, A.; PERAZA ORAMAS, C.; DE PALACIOS DE PALACIOS, P.**

## SYNOPSIS

Son cada vez más frecuentes las consultas sobre identificación de maderas a nivel de especie en campos tan diversos como arqueología terrestre y marina, bellas artes, restauración de edificios, comerc...



|                         |                            |
|-------------------------|----------------------------|
| <b>Editorial</b>        | MUNDI-PRENSA               |
| <b>Subject</b>          | Procesamiento de la madera |
| <b>Collection</b>       | Forestales                 |
| <b>EAN</b>              | 9788484761532              |
| <b>Status</b>           | Disponible                 |
| <b>Pages</b>            | 330                        |
| <b>Size</b>             | 290x210x0 mm.              |
| <b>Weight</b>           | 1360                       |
| <b>Price (Tax inc.)</b> | 64,00€                     |

## Related Titles

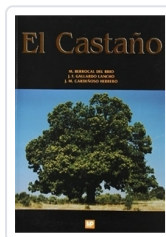

**EL CASTAÑO. PRODUCTOR DE FRUTO Y MADERA. CREADOR DE PAISAJE Y PROTECTOR BERROCAL DEL BRÍO, MANUEL; CARDEÑOSO HERRERO, JOSÉ MARCOS; GALLARDO LANCHO, F.**

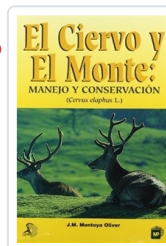

**EL CIERVO Y EL MONTE: MANEJO Y CONSERVACIÓN MONTOYA OLIVER, J.M**