POETAS ESPAÑOLES DEL SIGLO XXI VOL. I. APROXIMACIONES AL MAPA POÉTICO

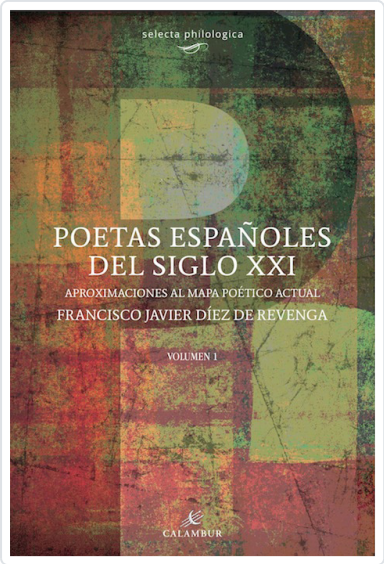

CALAMBUR - DIEZ DE REVENGA, FCO JAVIER

Editorial	CALAMBUR
Subject	Poesía de poetas individuales
Collection	Selecta Philologica
EAN	9788483593639
Status	Disponible
Pages	180
Weight	340
Price (Tax inc.)	20,00€

Related Titles

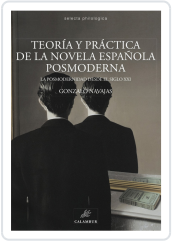

TEORÍA Y PRÁCTICA DE LA NOVELA POSMODERNA. LA POSMODERNIDAD DESDE EL SIGLO XXI. (EDICIÓN REVISADA Y
NAVAJAS GONZALO

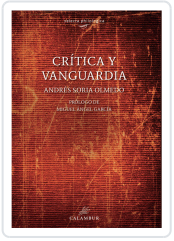

CRÍTICA Y VANGUARDIA. (REEDICIÓN DE VANGUARDISMO Y CRÍTICA LITERARIA EN ESPAÑA (1910-1930)
CALAMBUR - SORIA OLMEDO, ANDRES

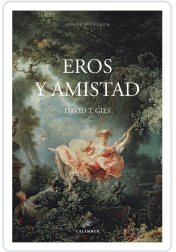

EROS Y AMISTAD
CALAMBUR - GIES, DAVID T.