MARÍA, IGLESIA NACIENTE

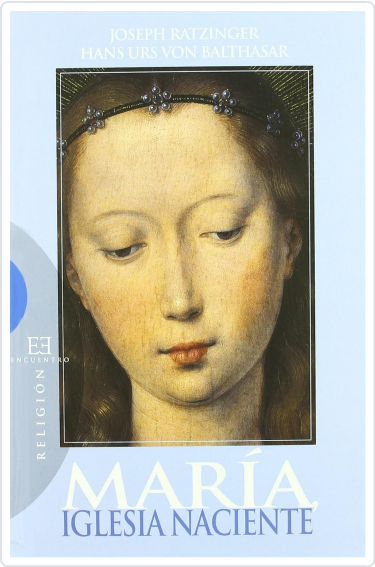

JOSEPH RATZINGER (BENEDICTO XVI), HANS URS VON BALTHASAR

SYNOPSIS

«... la Iglesia experimenta concretamente lo que es y debe ser al mirar a María. Ella es su espejo, la medida pura de su ser, porque es totalmente a la medida de Cristo y de Dios, está 'plenamente habitada' por él. ¿Y qué sentido tiene el que exista una ecclesia, si no es el de convertirse en morada de Dios en el mundo? Dios no actúa con abstracciones. Es persona, y la Iglesia es persona. Cuanto más nos hacemos personas, cada uno de nosotros, persona en el sentido de habitable para Dios, de Hija de Sión, tanto más nos hacemos uno, y más somos Iglesia, y más es la Iglesia ella misma». Este libro sobre Maria apareció por primera vez con este mismo título en 1980. Esta cuarta edición, ampliada de forma importante, contiene ahora nueve disertaciones (de entre 1972 y 1995) de estos dos teólogos a los que unió la amistad y que fecundan desde hace decenios el pensamiento eclesial....

Editorial	ENCUENTRO
Subject	Cristianismo
Collection	Ensayo
EAN	9788474908008
Status	Disponible
Binding	Bolsillo tapa blanda
Pages	144
Size	15000x23000x0 mm.
Weight	230
Price (Tax inc.)	14,00€

Related Titles

EL SENTIDO DE DIOS Y EL HOMBRE MODERNO
GIUSSANI, LUIGI

EL HOMBRE Y EL ESTADO
JACQUES MARITAIN

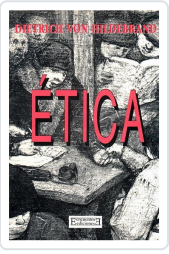

ÉTICA
HILDEBRAND, DIETRICH VON

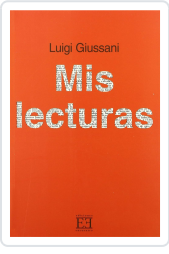

MIS LECTURAS
LUIGI GIUSSANI