COMUNICACIÓN EFECTIVA Y TRABAJO EN EQUIPO

Editorial	PARANINFO
Materia	Empresa y gestión: guías de estudio y revisión
EAN	9788413665030
Status	Disponible
Páginas	210
Tamaño	2400x1700x0 mm.
Precio (Imp. inc.)	13,00€

FERNÁNDEZ BALMÓN, MANUEL

SINOPSIS

En los procesos de gestión de recursos humanos es fundamental la correcta aplicación de diversas habilidades personales y sociales. A través de este manual aprenderemos, en primer lugar, cómo valorar las propias habilidades y determinar si son las que se buscan en una empresa concreta, analizando su justa importancia a la hora de aumentar nuestra productividad y conseguir objetivos y metas. Por otra parte, veremos cómo aplicar las técnicas y habilidades del liderazgo para favorecer la integración y la eficiencia del trabajo en equipo, e impedir la aparición de conflictos. Al final de cada unidad aparecen nuevas actividades relacionadas con los contenidos propuestos, tanto individuales como de grupo, así como las dinámicas de grupo más actuales. Se proponen, asimismo, tanto lecturas como enlaces a vídeos para su posterior debate; el solucionario está disponible en www.paraninfo.es. El contenido del libro se corresponde con el desarrollado en la UF0346 Comunicación efectiva y trabajo en equipo, incardinada en el MF0238_3 Gestión de recursos humanos y perteneciente al certificado ADGD0208 Gestión integrada de recursos humanos, regulado por el RD 1210/2009, de 17 de julio, y modificado por el RD 645/2011, de 9 de mayo. Manuel Fernández Balmón es profesor de ciclos formativos en la Comunidad de Aragón....

Títulos relacionados

CONTRATACIÓN LABORAL
FERNÁNDEZ HERNÁNDEZ, MARÍA JESÚS/CAMPIÑA DOMÍNGUEZ, GEMA

UTILIZACIÓN DE LAS BASES DE DATOS RELACIONALES EN EL SISTEMA DE GESTIÓN Y ALMACE
GONZÁLEZ MENÉNDEZ, JOSÉ ANTONIO

AUDITORÍA DE LAS ÁREAS DE EMPRESA
PELAZAS MANSO, Mª ANGELES

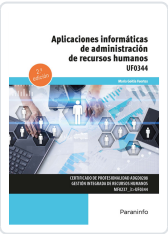

UF0344 - APLICACIONES INFORMÁTICAS DE ADMINISTRACIÓN DE RECURSOS HUMANOS (2ªED.)
MARÍA GOITIA FUERTES